

ROMANIA
JUDEȚUL GALAȚI
MUNICIPIUL GALAȚI
CONSILIUL LOCAL

HOTĂRÂREA nr. 140 **din 07.04.2020**

privind constituirea dreptului de suprafață în favoarea Județului Galați asupra terenului proprietatea Municipiului Galați, în suprafață de 460 m.p. situat în Galați, Str. Calea Smârdan nr. 21 Lot.2

*Inițiator: Primarul municipiului Galați, Ionuț-Florin Pucleanu
Numărul și data depunerii proiectului de hotărâre: 185/02.04.2020*

Consiliul local al municipiului Galați, întrunit în ședință extraordinară în data de 07.04.2020;

Având în vedere referatul de aprobare nr. 64472/03.04.2020, al inițiatorului - Primarul municipiului Galați, Ionuț-Florin Pucleanu;

Având în vedere raportul comun de specialitate nr. 64475/03.04.2020, al Direcției Patrimoniu, al Direcției Financiar Contabilitate și al Serviciului Juridic Legalitate;

Având în vedere avizul comisiei de avizare al comisiei de buget finante, administrarea domeniului public și privat al municipiului Galați;

Având în vedere solicitarea Consiliului Județean Galați nr. 3509/18.03.2020, înregistrată la Registratura Generală a Municipiului Galați sub nr. 56969/19.03.2020;

Având în vedere dispozițiile H.C.L. nr. 691/13.12.2017 privind aprobarea proiectului, a cheltuielilor legate de proiect și a Acordului de parteneriat dintre Județul Galați, în calitate de lider și Municipiul Galați în calitate de partener, pentru elaborarea și implementarea proiectului „Extindere și modernizare variantă ocolitoare a Municipiului Galați”, cu modificările și completările ulterioare;

Având în vedere dispozițiile art. 693 – 702 din Legea nr. 287/2009 privind Codul Civil, republicată, cu modificările și completările ulterioare;

Având în vedere dispozițiile art. 129 alin. (1) și ale art. 361 alin. (2) din Ordonanța de Urgență a Guvernului nr. 57/2019 privind Codul Administrativ, cu modificările și completările ulterioare;

În temeiul art. 139, alin. (3) lit. g) din Ordonanță de Urgență a Guvernului nr. 57/2019 privind Codul administrativ, cu modificările și completările ulterioare,

H O T Ă R Ă Ș T E:

Art. 1 – (1) *Se aprobă trecerea din proprietatea publică a Municipiului Galați în proprietatea privată a Municipiului Galați a terenului în suprafață de 460 mp, situat în Municipiul Galați, Str. Calea Smârdan nr. 21 Lot 2, înscris în cartea Funciară nr. 129825 a Municipiului Galați, identificat în anexa care face parte integrantă din prezenta hotărâre.*

(2) Se aprobă constituirea dreptului de suprafață, cu titlu gratuit, în favoarea Județului Galați asupra terenului prevăzut la alin. (1), pe o perioadă de 99 ani.

Art. 2 – *Primarul municipiului Galați se împuternicește cu ducerea la îndeplinire a prevederilor acestei hotărâri.*

Art. 3 – *Secretarul general al municipiului Galați va asigura transmiterea și publicitatea prezentei hotărâri.*

Președinte de ședință,

*Contrasemnează,
Secretar General,*

Plan de amplasament si delimitare a imobilului

Sc. 1:750

Nr.cadastral :	Suprafata(mp)	Adresa imobilului :
	460	Municipiul Galati, Calca Smardan nr.21, LOT 2
Cartea Funciara Nr:		UAT : Galati

129823

443160

443160

443085

443085

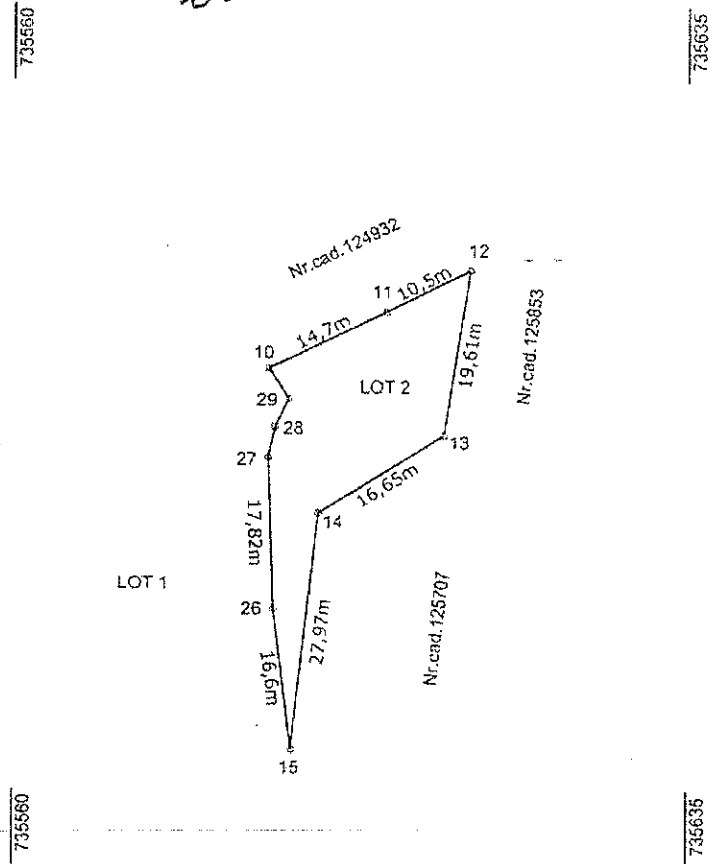

A. Date referitoare la teren			
Nr. parcela	Categorie de folosinta	Suprafata (mp)	Mentiiuni
1	A	460	Terenul nu este granituit .
Total		460	
B. Date referitoare la constructie			
Cod constr.	Suprafata construita la sol	Destinatie	Mentiiuni
Total			
Suprafata masurata teren = 460 mp			
Suprafata din acte = mp			
Executant, SERVICIUL PUBLIC GEOTOPOCAD-EXPERT Confirma executarea masurarilor la teren, corectitudinea intocmirii documentelor cadastrale si corespondenta acestora cu realitatea din teren. Semnatura si stampila		Inspector Confirma introducerea imobilului in baza de date integrata si atribuirea numarului cadastral Semnatura si parafa 25809 / 24.03.2020 Stampila BCIH	
Data: 03.2020		Stampila BCIH	

Preşedinte de şedinţă,

14